

# L'AZIENDA TI CERCA

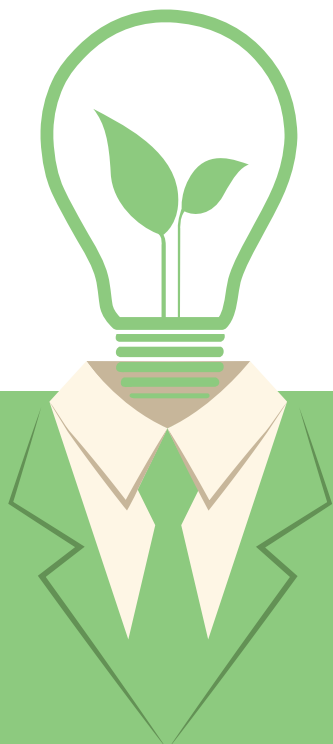

**17 DICEMBRE 2014**

**DALLE 15.00 ALLE 17.00**

**SPAZIO 2 - VIA XXIV MAGGIO 51-53**

**P I A C E N Z A**

#SEI ALLA RICERCA DEL **PRIMO IMPIEGO?**

#HAI GIA' MATURATO ESPERIENZA NELL'AMBITO  
**COMMERCIALE?**

#SEI IN POSSESSO DELLA **PATENTE B?**

#HAI CONSEGUITO IL **DIPLOMA** DI MATURITA' O LA  
LAUREA?

**ABenergie S.p.A.**, nell'ottica di un ampliamento della propria Rete Vendita diretta, seleziona un **Commerciale** per consolidare lo Staff dell'Area di Piacenza.

Se pensi di avere tutti i requisiti per svolgere la mansione ricercata da ABenergie sul territorio di Piacenza  
**VIENI A CONOSCERE L'AZIENDA**  
il 17 Dicembre a Spazio 2

**PRESENTATI CON IL CURRICULUM VITAE  
E FATTI CONOSCERE!**

*ABenergie è la società di fornitura di energia elettrica e gas naturale che permette ai propri clienti di ottenere un risparmio economico selezionando processi efficienti e compatibili con l'ambiente.*

[www.abenergie.it](http://www.abenergie.it)

Organizzato da



In collaborazione con



ONLUS